

RECASA

Su proveedor de confianza

 recasa.com.gt



COVERGear[®]

Trajes de Protección y
Aislamiento (EPP)

Para ambientes de Alto Riesgo



COVERGear® Trajes de Protección

Los trajes COVERGear son fabricados con material barrera de grado médico, el cual brinda alta protección, aislamiento y permite la transpiración de la piel.

La tela de los EPP COVERGear cumple una función de membrana respirable que protege de ambientes de alto riesgo, ya que es selectiva al paso de gases como el oxígeno (O₂) pero impide el paso de líquidos y otros agentes de riesgo.

Adicionalmente, la tela no tejida de los trajes COVERGear es adicionada con dióxido de titanio (TiO₂). Este compuesto forma un binomio junto con la luz UV (390nm) que promueve la fotocátalisis, generando un ambiente de alta oxidación, desfavoreciendo la supervivencia de una amplia gama de microorganismos.

COVERGear cuenta con dos modelos:

- COVERGear Apolo
- COVERGear Samurai



COVERGear® Apolo

Traje protector de 1 sola pieza, tipo overol elaborado con tela no tejida de grado médico impermeable a líquidos, tratada con dióxido de titanio como agente antiséptico.

Además de ofrecer un alto nivel de protección, cuenta con un diseño que incrementa el nivel de aislamiento.

- Material Barrera
- Alto Nivel de Protección
- Membrana Respirable

Talla	Largo Manga	Ancho Pecho	Entrepierna	Ajusta Altura
CH/M	90.5 cm 35 ½"	61.2 cm 24"	73.8 cm 29"	1.50-1.68 cm 4'11"-5'6"
G/XG	96.7 cm 38"	66.2 cm 26"	76.4 cm 30"	1.70-1.85 cm 5'7"-6'1"



COVERGear® Apolo



Sugerencia de Uso

Se sugiere su uso para la protección personal de quien está en contacto con agentes contaminantes dispersores en el aire y/o fluidos.

Es importante tener una adecuada técnica al colocar y retirar la ropa de protección. Esto promoverá el mayor grado de protección posible.

Autoclaveables y lavables (hasta 10 veces).

Resistencia y Protección

Tela	
Componentes	CAS-No.
Polietileno	9002-88-4
Dióxido de Titanio	13463-67-7
Aditivos	

Costuras	
Componentes	CAS-No.
Polietileno	9002-88-4

Resistencia de Costuras	
Costura	
	6.98 kg _F



COVERGear® Samurai

Está compuesto de camiseta y pantalón para brindar un mayor confort; además facilita la función fisiológica en jornadas de trabajo prolongadas aportando una protección efectiva y consistente.

Confeccionado en tela no tejida de grado médico impermeable a líquidos, tratada con dióxido de titanio como agente antiséptico.

- Material Barrera
- Protección Efectiva
- Membrana Respirable



Talla CH/M

Pieza	Largo Manga	Largo Espalda	Pecho Ajustable
-------	-------------	---------------	-----------------

Cuerpo	86.5 cm 34"	79 cm 31"	46 a 52 cm 36 a 42"
--------	----------------	--------------	------------------------

Pieza	Entrepierna	Talla Ajustable
-------	-------------	-----------------

Pantalón	71.2 cm 28"	28 a 34
----------	----------------	---------

Talla G/XG

Pieza	Largo Manga	Largo Espalda	Pecho Ajustable
-------	-------------	---------------	-----------------

Cuerpo	91.5 cm 36"	84 cm 33"	54 a 62 cm 44 a 50"
--------	----------------	--------------	------------------------

Pieza	Entrepierna	Talla Ajustable
-------	-------------	-----------------

Pantalón	73.5 cm 29"	36 a 46
----------	----------------	---------

COVERGear® Samurai



Sugerencia de Uso

Se sugiere su uso para la protección personal de quien está en contacto con agentes contaminantes dispersores en el aire y/o fluidos.

Es importante tener una adecuada técnica al colocar y retirar la ropa de protección. Esto promoverá el mayor grado de protección posible.

Autoclaveables y lavables (hasta 10 veces).

Barrera contra el Ambiente

Tela

Componentes	CAS-No.
Polietileno	9002-88-4
Dióxido de Titanio	13463-67-7
Aditivos	

Costuras

Componentes	CAS-No.
Polietileno	9002-88-4

Resistencia de Costuras

Costura	6.98 kg _F
---------	----------------------

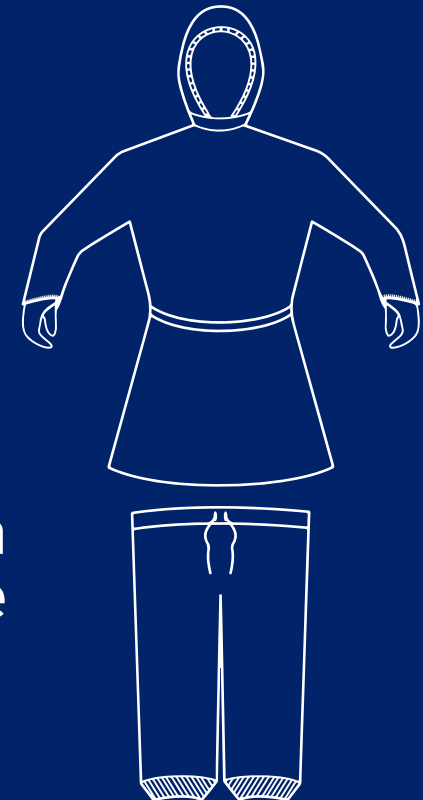



Contáctenos

Representaciones de Centroamérica, S.A.

GUATEMALA

31 calle 14-11 Zona 5, Ciudad de Guatemala
(502) 2381-3030 | mercadeo@recasa.net

EL SALVADOR

Calle La Mascota, Edificio #533, Colonia
San Benito, San Salvador, El Salvador
(503) 2522-2859 | mercadeo@recasa.net

 recasa.com.gt     [recasagt](https://www.facebook.com/recasagt)

ADVERTENCIA: Esta información se basa en datos técnicos que CAMEN considera fiables. RECASA no garantiza los resultados y no asume ninguna obligación ni responsabilidad en relación con esta información. Corresponde al usuario determinar el nivel de toxicidad y el equipo de protección individual necesario. La información que figura en el presente documento refleja el rendimiento de laboratorio de los tejidos en condiciones controladas, no del traje completo. El uso de la información está destinado a personas con competencia técnica para su evaluación en las condiciones específicas de uso final, a su discreción y riesgo. Quienes deseen utilizar esta información deben comprobar en primer lugar que la prenda seleccionada es apta para el uso previsto.